

## Áreas Naturales nacionales y provinciales en el territorio cordobés

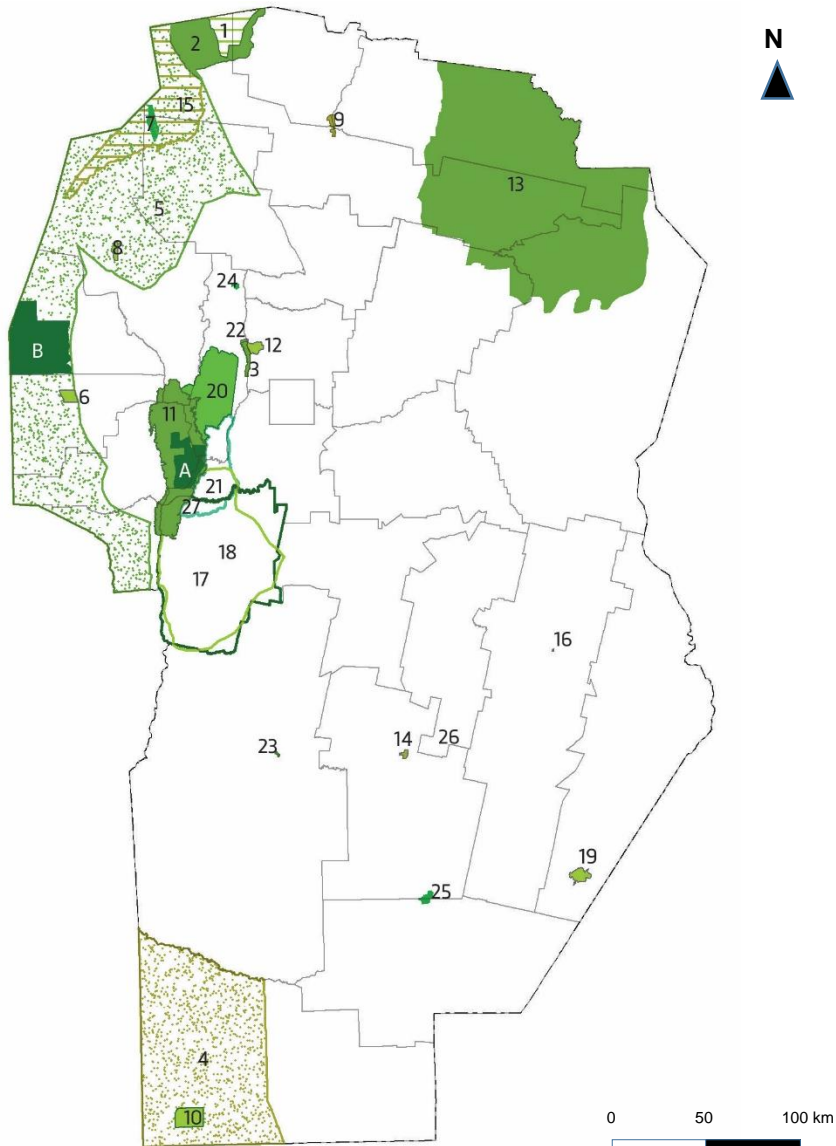

Áreas Naturales	Superficie (ha)
<b>A.</b> Parque Nacional y Reserva Nacional Quebrada Condorito	36.373,45
<b>B.</b> Parque Nacional y Reserva Nacional Traslasierra	105.386,57

### Ley N° 6.964/83 - Áreas Naturales de la provincia de Córdoba

1. Refugio de Vida Silvestre Provincial Salinas de Ambargasta	35.023,58
2. Reserva Forestal Natural Provincial Perisalina de Ambargasta	75.046,11
3. Reserva Forestal Natural Provincial Sierras de Punilla	3.887,00
4. Corredor Biogeográfico del Caldén	687.016,93
5. Corredor Biogeográfico del Chaco Árido	1.400.723,69
6. Parque Natural Provincial y Reserva Forestal Natural Chancaní	4.091,00
7. Refugio de Vida Silvestre Monte de las Barrancas	7.656,35
8. Refugio de Vida Silvestre Paso Viejo	2.569,83
9. Reserva Cultural Natural Cerro Colorado	2.816,00
10. Reserva Forestal Natural Estancia Ralico	15.100,00
11. Reserva Hídrica Natural Pampa de Achala	146.000,00
12. Reserva Hídrica Natural Parque La Quebrada	4.220,38
Reserva Provincial de Usos Múltiples Bañados del Río Petri	
13. (Dulce) y Laguna Mar Chiquita	1.095.566,91
14. Reserva Natural de Fauna Laguna La Felipa	1.307,52
15. Reserva Provincial de Uso Múltiple Salinas Grandes	187.419,18
16. Reserva Natural Parque Municipal Francisco Tau	68,92
17. Reserva Hídrica Natural Calamuchitana	450.343,44
18. Reserva Recreativa Natural Calamuchitana	475.526,14
19. Reserva Natural Laguna de Las Tunas	5.823,44
20. Reserva Hídrica Los Gigantes	83.898,03
21. Reserva Recreativa Natural Valle del Cóndor	82.188,57
22. Reserva Natural Provincial de Uso Múltiple Vaquerías	400,00
23. Reserva Provincial de Uso Múltiple Corredor del Chocancharava	244,51
24. Reserva Natural Forestal Cerro Uritorco	947,41
25. Reserva Recreativa Natural Laguna La Chanchera y su Perilago	3.408,08
26. Reserva Natural Laguna de Las Tunitas (sin delimitar)	
27. Reserva Provincial de Uso Múltiple La Cumbrecita (sin delimitar)	
28. Refugio de Vida Silvestre Santuario del Cóndor (sin delimitar)	

**Superficie Provincial afectada a Parques Nacionales y Ley N° 6.964/83 de Áreas Naturales provinciales (aprox.) 4.071.000,00**

## Áreas Naturales nacionales y provinciales en el territorio cordobés

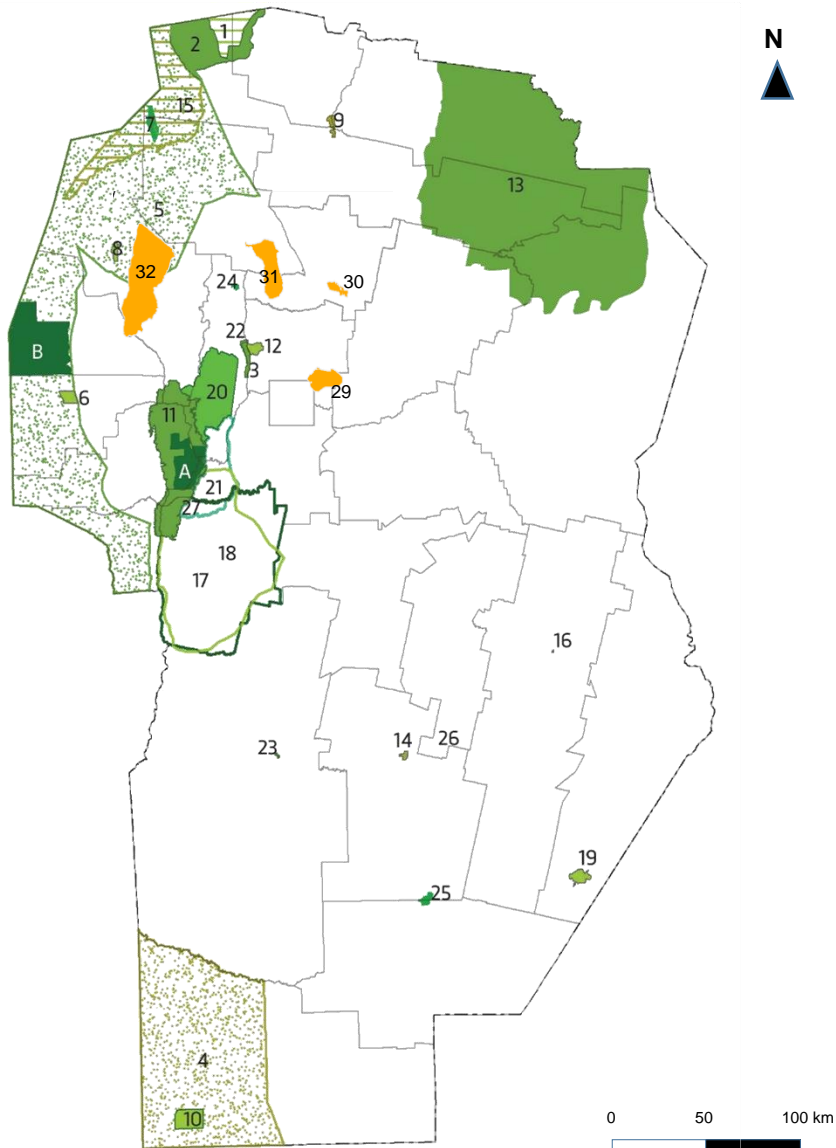

Áreas Naturales	Superficie (ha)
<b>Superficie afectada a Parques Nacionales y Áreas Naturales de la provincia de Córdoba (Ley 6.964/83)</b>	<b>4.071.000,00</b>

### Reservas Naturales de la Defensa

<b>29.</b> Reserva Natural de la Defensa La Calera	11.377,00
<b>30.</b> Reserva Natural de la Defensa Ascochinga	3.300,00

*Superficie afectada a Reservas Naturales de la Defensa* 14.677,00

### Reservas Arqueológicas provinciales

<b>31.</b> Reserva Arqueológica provincial Guasapampa	89.713,00
<b>32.</b> Reserva Arqueológica provincial Quilpo	27.286,00

*Superficie afectada a Reservas Arqueológicas provinciales* 116.999,00

**Superficie afectada a Parques Nacionales y Áreas Naturales de la provincia de Córdoba (Ley 6.964/83), Reservas Naturales de la Defensa y Reservas Arqueológicas provinciales** **4.112.963,00**